Nuevo Edificio Residencial en Palma de Mallorca

SL03
Precio: 1.650.000
Superficie construida edificio: 836,19 m2

Nuevo Edificio Residencial en Palma de Mallorca – 9 Viviendas, 2 Locales Comerciales y Piscina.

Ubicado en una zona privilegiada de Palma de Mallorca, este nuevo proyecto residencial consta de 9 viviendas de 2 y 3 habitaciones, 2 locales comerciales en planta baja y una piscina comunitaria. El proyecto cuenta con licencia de obra ya concedida, lo que permite iniciar la construcción de forma inmediata.

Con un diseño moderno de inspiración mediterránea, el edificio destaca por su funcionalidad, confort y estilo. Las viviendas están distribuidas para aprovechar al máximo la luz natural y el espacio disponible. Las zonas comunes, incluida la piscina, ofrecen un entorno tranquilo y agradable para todos los residentes.

Una excelente oportunidad de inversión en una de las zonas más atractivas de Palma.

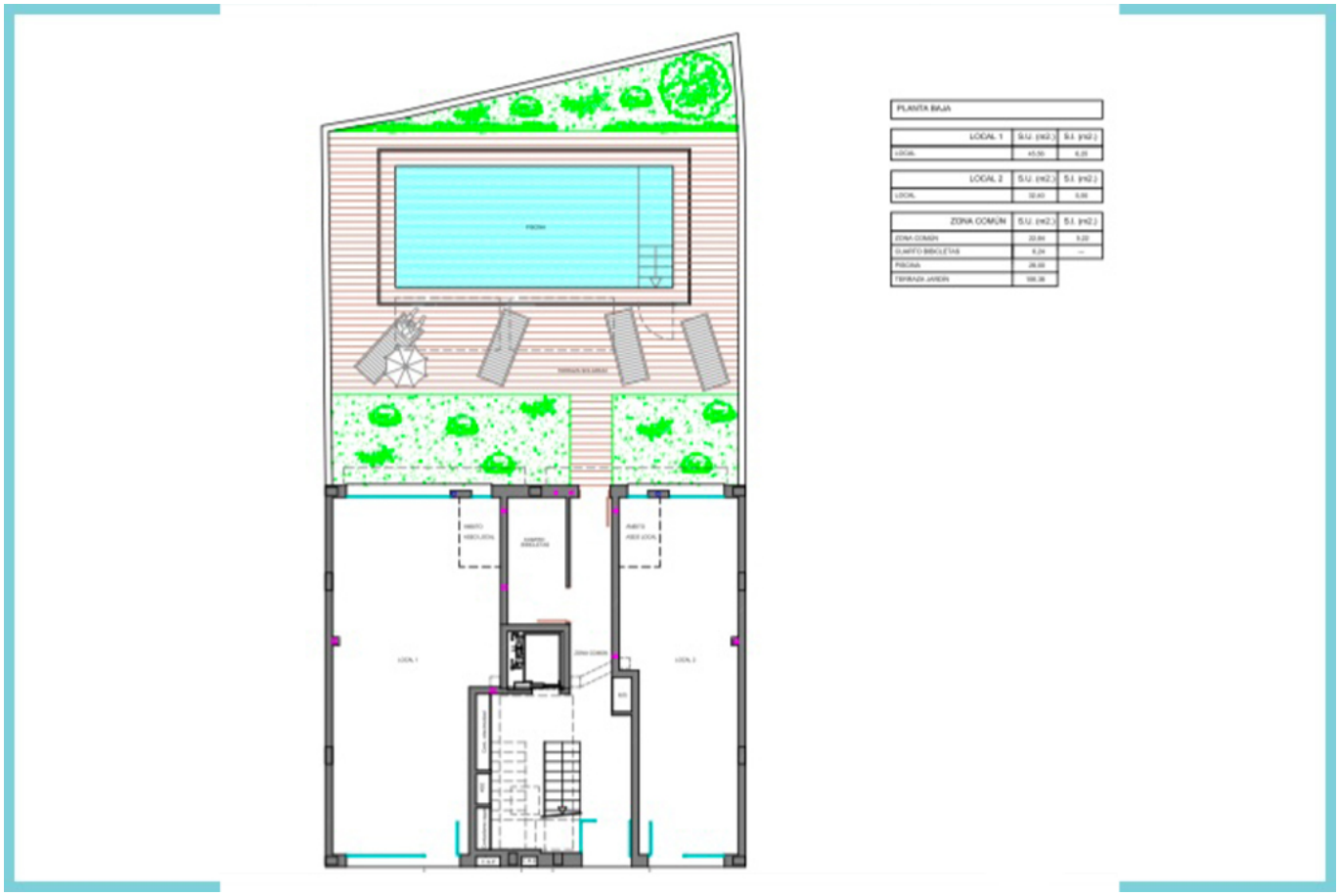

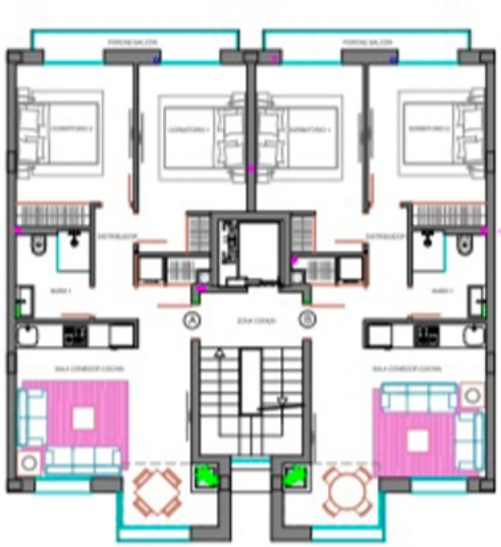

PL. PISO 1º

PLANTA PISO 1º		
VIVIENDA A	S.U. (m2.)	S.I. (m2.)
SALA COMEDOR COCINA	19,32	11,22
LAVADERO TENDEDERO	3,75	7,24
DISTRIBUIDOR	2,01	---
DORMITORIO 1	11,48	3,15
DORMITORIO 2	11,25	3,15
BAÑO 1	3,00	---
PORCHE BALCÓN	2,01	

VIVIENDA B	S.U. (m2.)	S.I. (m2.)
SALA COMEDOR COCINA	19,32	11,22
LAVADERO TENDEDERO	3,74	7,24
DISTRIBUIDOR	2,01	---
DORMITORIO 1	11,48	3,15
DORMITORIO 2	11,25	3,15
BAÑO 1	3,00	---
PORCHE BALCÓN	2,01	

ZONA COMÚN	S.U. (m2.)	S.I. (m2.)
ZONA COMÚN	3,55	1,10

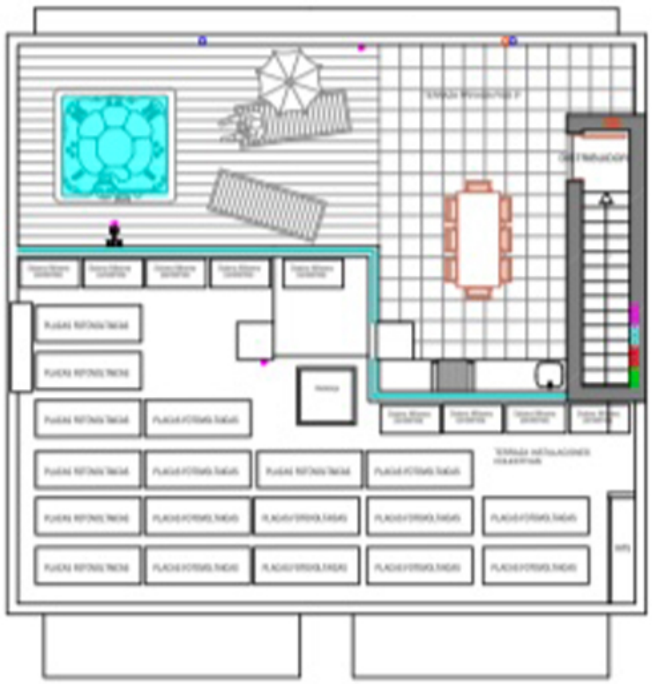

PL. CUBIERTAS



PL. CUBIERTA
TORREÓN